ATS1201E

8 - 32 zone DGP, EN50131:2009 Grade 3 with 3 A Power Supply and Siren Driver

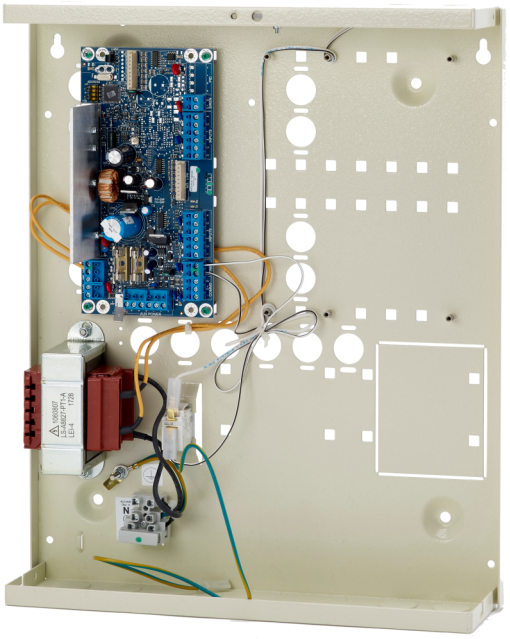

Details

- 8 inputs on board
- Expandable to 32 inputs
- 8 Open Collector outputs on board
- Expandable to 32 OC outputs/relays with optional cards
- 1 siren output
- Switched mode power supply

ATS1201E

8 - 32 zone DGP, EN50131:2009 Grade 3 with 3 A Power Supply and Siren Driver

Technische specificaties

General

Expander type	Indgangsudvidelse
Product line	Advisor Advanced, ATS Master, Axon
Connection type	Databus connection

System

Addressing	Dip-Schalter

Electrical

Power supply type	230 VAC
Integrated power supply	Yes

Physical

Material	Stål (malet)

Environmental

Environment	EN50130-5 ; Klasse II - Binnen (algemeen)

Regulatory

Compliancy	CE
Certification	CE

Als een bedrijf van innovatie behoudt Kidde Global Solutions zich het recht voor productspecificaties zonder kennisgeving te wijzigen. Ga voor de nieuwste productspecificaties online naar be.firesecurityproducts.com of neem contact op met uw verkoopvertegenwoordiger.

Last updated on 12 November 2026 - 18:57