# ATS1201E

## Concentratore da 8 in/8 out espandibile a 32 in/16 out. Omolog. IMQ EN50131 Grado di sicurezza 3. Classe ambientale II

### Caratteristiche

I DGP ATS1201E / ATS1203E e ATS1204E offrono 8 ingressi standard, 8 uscite Open Collectors (OC) e un driver sirena. Il DGP può essere espanso fino a 32 ingressi e 32 uscite. Ha un alimentatore swithching incorporato da 3 A.  Gli ATS1201E / ATS1203E e ATS1204E sono certificati EN50131:2009 Grado 3.

### Espansioni di ingressi

I Data Gathering Panels (DGPs) sono utilizzati per espandere ill numero di ingressi delle centrali ATS. I DGP consentono il collegamento di dispositivi di ingresso e uscite in postazione remota rispetto alla centrale ATS. I rivelatori, i contatti magnetici e altri dispositivi di rilevazione vengono collegati ai DGP che poi riportano ogni cambiamento di stato alla centrale per la gestione. I DGP disponibili supportano i dispositivi convenzionali, dispositivi via radio e dispositivi indirizzati. Uno speciale DGP supporta la gestione di 4 varchi o ascensori.

### Connessioni dati del sistema

Il bus dati di sistema viene utilizzato per collegare i concentratori e le tastiere/lettori (RAS) alle centrali della serie ATS. I dispositivi possono essere posizionati fino a 1.5 km dalla centrale ATS quando viene utilizzato lo schema di cablaggio ed il cavo consigliato. Le tastiere/lettori ed i concentratori possono essere collegati tramite cavo dati a 2 coppie twistate e schermate al bus di sistema (WCAT52 è il cavo consigliato). Lo schermo del cavo dovrebbe essere collegato a terra nella centrale di allarme ATS e dovrebbe rimanere non connesso dall'altro lato.

### Funzionamento

I DGP forniscono informazioni dalle postazioni remote alle centrali ATS. I dati trasmessi vanno dallo stato degli ingressi cablati, dei rivelatori via radio, dei dispositivi indirizzati fino allo stato dei varchi. I dispositivi sul bus comunicano con la centrale. Se dovesse esserci un problema di comunicazione, il DGP ricorda gli ultimi allarmi del sistema prevenendo la perdita di eventi a causa dell'interruzione della comunicazione.

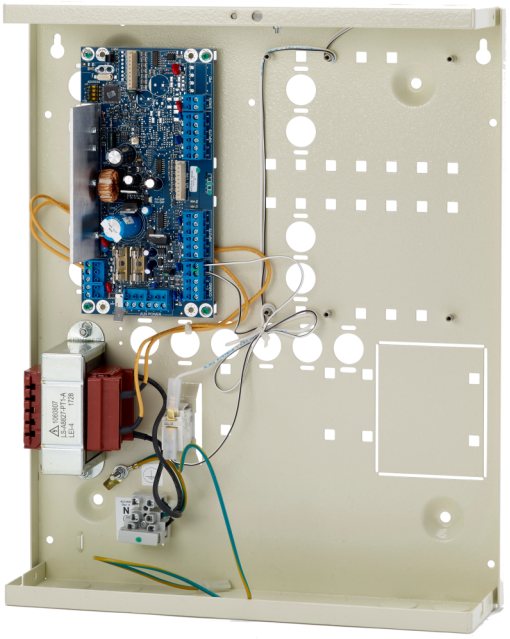

### Dettagli

- 8 ingressi su scheda
- Espandibile a 32 ingressi
- 8 uscite OC a bordo
- Compatibile con le centrali Axon e Advisor Advanced
- Espandibile fino a 32 uscite relè con schede opzionali
- 1 uscita sirena
- Alimentatore switching da 3 A

# ATS1201E

## Concentratore da 8 in/8 out espandibile a 32 in/16 out. Omolog. IMQ EN50131 Grado di sicurezza 3. Classe ambientale II

## Specifiche tecniche

### General

| | |
|---|---|
| Expander type | Eingabe Expander |
| Product line | Advisor Advanced, ATS Master, Axon |

### System

| | |
|---|---|
| Addressing | Dip-Schalter |

### Electrical

| | |
|---|---|
| Power supply type | 230 VAC |
| Integrated power supply | Yes |

### Physical

| | |
|---|---|
| Material | Stahl (lackiert) |

### Environmental

| | |
|---|---|
| Environment | EN50130-5 ; Klasse II - Indoor (allgemein) |

### Regulatory

| | |
|---|---|
| Compliancy | CE |
| Certification | CE |

In quanto azienda in continua innovazione, Kidde Global Solutions si riserva il diritto di modificare le specifiche del prodotto senza preavviso. Per avere informazioni sempre aggiornate, visita it.firesecurityproducts.com online o contatta il tuo riferimento commerciale.

Last updated on 12 November 2026 - 18:57