ATS1201E

8-32 MG-Erweiterung mit 2A Netzteil und Sirenenausgang

Meldegruppen-Erweiterung

Abgesetzte Meldegruppenerweiterungen (AMEs) dienen dazu, die Anzahl der Alarmeingänge des Systems zu erhöhen und so das abgesetzte Anschalten von Eingängen und Relais an die Advisor MASTER und ADVANCED-Zentrale zu ermöglichen. AMEs kommunizieren über Anfrage- und Antwortroutinen und senden Zustandsmeldungen wie Alarme zur Auswertung an die Einbruchmeldezentrale. Die Unterzentrale ATS1201E ist standardmäßig mit einem 3 A Netzteil, 8 Meldegruppen, 8 Open-Collector-Ausgänge (OC) und einem Sirenentreiber ausgestattet. Mittels der internen MG-Erweiterung ATS1202 ist ein Ausbau auf insgesamt 32 Eingänge möglich, die Anzahl der Ausgänge kann auf 32 erweitert werden.

Abgesetzte Intelligenz

Der Systemdatenbus wird für den Anschluss von Erweiterungsmodulen sowie Bedienteilen und Kartenleser (BDT) an die Advisor Advanced-Zentrale verwendet. Abgesetzte Geräte können bis zu 1,5 km von einer Zentrale verwendet werden, wenn die bevorzugten Verdrahtungs- und Kabeltypen verwendet werden. Bedienteile, Kartenleser und Erweiterungen müssen dazu über ein 2-paariges verdrilltes und abgeschirmtes Datenkabel an den Systemdatenbus angeschlossen werden. (WCAT52 wird empfohlen). Daisy Chain ist die bevorzugte Verdrahtungsmethode. Die Abschirmung des Datenkabels sollte in der Zentrale einseitig mit der Erde verbunden werden und an allen anderen Enden nicht angeschlossen werden.

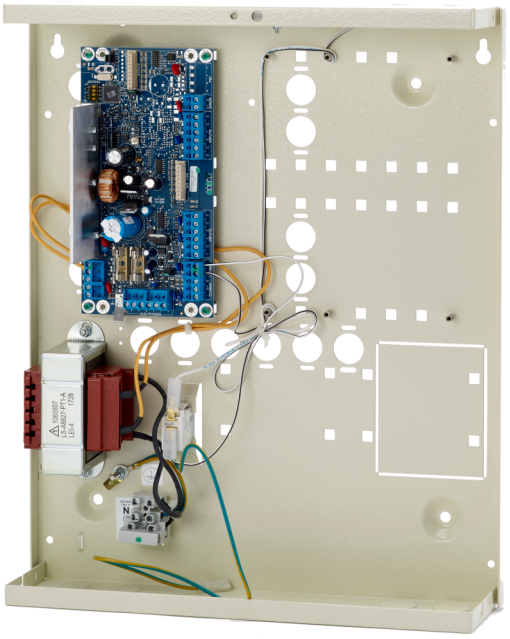

Einzelheiten

- 8 Meldegruppen auf Platine
- Erweiterbar auf 32 Meldegruppen
- 8 interne OC-Ausgänge
- Durch optionale Ausgangsmodule auf 16 OC-Ausgänge oder 16 Relais erweiterbar
- 1 Sirenenausgang
- Schaltnetzteil
- Stahlblechgehäuse

ATS1201E

8-32 MG-Erweiterung mit 2A Netzteil und Sirenenausgang

Technische Spezifikationen

General

Expander type	Eingabe Expander
Product line	Advisor Advanced, ATS Master, Axon
Connection type	Datenbus Verbindung
Compatibility	Advisor Advanced, Advisor Master
Max. per panel	15 / 30 (je nach Panel-Typ)
Specified cable	WCAT 52/54 oder äquivalent

System

Addressing	Dip-Schalter

Electrical

Power supply type	230 VAC
Power consumption	Verbrauch des Expanders: 2,9 A max. bei 13,8 VDC
Current consumption	Verbrauch der Hauptplatine: 75 mA bei 13,8 VDC
Integrated power supply	Yes

Physical

Material	Stahl (lackiert)

Environmental

Operating temperature	-10° bis +55°C
Relative humidity	0 bis 95% nicht kondensierend
Environment	EN50130-5 ; Classe II - Da interno (generale)

Regulatory

Compliancy	CE
Certification	CE

Als innovatives Unternehmen behält sich Kidde Global Solutions das Recht vor, Produktspezifikationen ohne Ankündigungen zu ändern. Für die aktuellsten Produktspezifikationen, besuchen Sie bitte de.firesecurityproducts.com online oder kontaktieren Sie bitte unsere Vertriebsmitarbeiter.