EDWARDS
Built for Resilience

AS376

Fire Sounder, Multi Tone, High Output, IP66

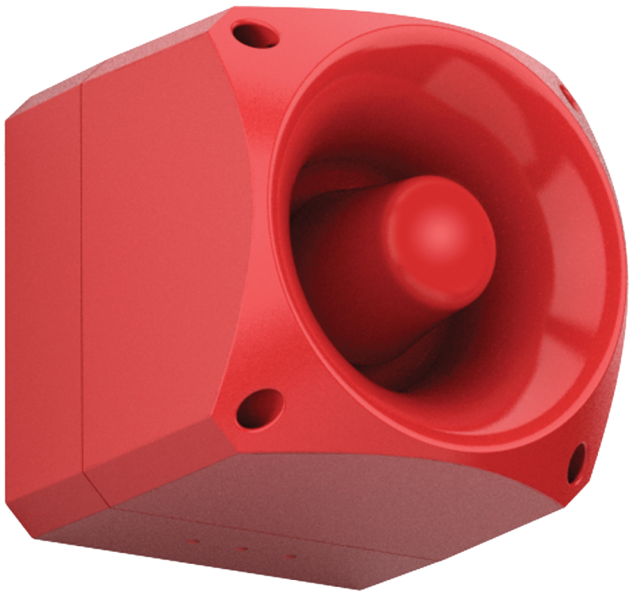

AS376

Fire Sounder, Multi Tone, High Output, IP66

Specyfikacja techniczna

Physical

Colour	Red
Material	Alto impacto policarbonato

Environmental

Environment	Outdoor

Regulatory

Certification	EN54-3

EDWARDS
Built for Resilience

Będąc firmą innowacyjną, Kidde Global Solutions zastrzega sobie prawo do zmian w specyfikacji wyrobów bez uprzedzenia. W celu uzyskania najnowszych specyfikacji prosimy o wizytę na stronach pl/firesecurityproducts.com lub kontakt z przedstawicielem handlowym.

Last updated on 12 November 2026 - 18:57