FE130MM

Elektromagnes 300kG, 12/24V DC, wpuszczany, z czujnikiem, 228*38*27mm

Charakterystyka produktu

Monitorowany zamek elektromagnetyczny należący do linii ekologicznej produktów Eco Line. Szybki i łatwy montaż na powierzchni, za pomocą dołączonego do zestawu uchwytu mocującego,

Zastosowanie

Montaż wewnątrz i na zewnątrz budynków, do drzwi wymagających normalnego stopnia zabezpieczenia. Może być montowany do drzwi lub framug wewnętrznych i zewnętrznych.

Niezawodność i bezpieczeństwo

Ten najnowocześniejszy zamek elektromagnetyczny, zapewnia pewne i natychmiastowe sterowanie zamknięciem drzwi. Do zamka dostępne są różnego rodzaju płytki maskujące i uchwyty montażowe, które ułatwiają montaż zamka na różnego rodzaju drzwiach i framugach, w różnych pomieszczeniach i otoczeniu.

Bezpieczeństwo działania

Zamki elektromagnetyczne firmy KGS Fire & Security są z zasady odporne na uszkodzenia, otwierają się natychmiast po komendzie otwarcia lub zaniku zasilania. Zaletą tych zamków jest brak ruchomych części, które mogłyby się zużyć, skleić lub zakleszczyć, brak mechanicznych połączeń, które się plączą lub zrywają, brak zwłoki w otwarciu zasuwy i możliwości jej zacięcia. Zamki elektromagnetyczne KGS Fire & Security zawsze się zamykają i otwierają, z taką samą niezawodnością i łatwością. Ponieważ zamki elektromagnetyczne pracują niezależnie od wszelkich innych zamknięć mechanicznych, magnetycznych nie wpływają na współczynnik bezpieczeństwa pożarowego otwarcia drzwi.

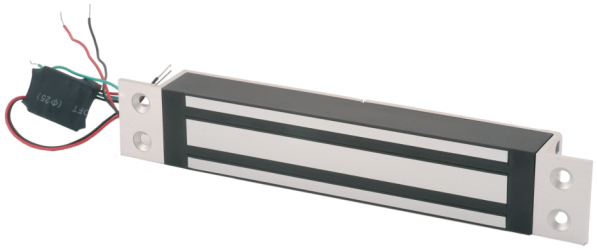

Szczegóły

- Siła trzymania 300kG
- Monitorowanie przełączania
- Bez pozostałości magnetycznych
- Zasilanie 12/24 V DC wybierane zworką
- Łatwy montaż z minimalną liczbą narzędzi

FE130MM

Elektromagnes 300kG, 12/24V DC, wpuszczany, z czujnikiem, 228*38*27mm

Specyfikacja techniczna

General

Product type	Fechos Megnéticos

Monitoring & status

Monitored	Yes
LED indicator	No
Door status switch	No
Monitored changeover	Yes
Magnetic bond sensor	Yes

Physical

Colour	Aluminium
Finish	Alumínio vaporizado

Będąc firmą innowacyjną, Kidde Global Solutions zastrzega sobie prawo do zmian w specyfikacji wyrobów bez uprzedzenia. W celu uzyskania najnowszych specyfikacji prosimy o wizytę na stronach pl/firesecurityproducts.com lub kontakt z przedstawicielem handlowym.

Last updated on 12 November 2026 - 18:57