TVD-CB11

Pierścień mocujący do kamery kopułkowej UltraSync Wi-Fi, biały

Overview

The TVD-CB10 cup base can be used in combination with mounting brackets TVD-SNB, TVD-PPB and TVD-CBW.

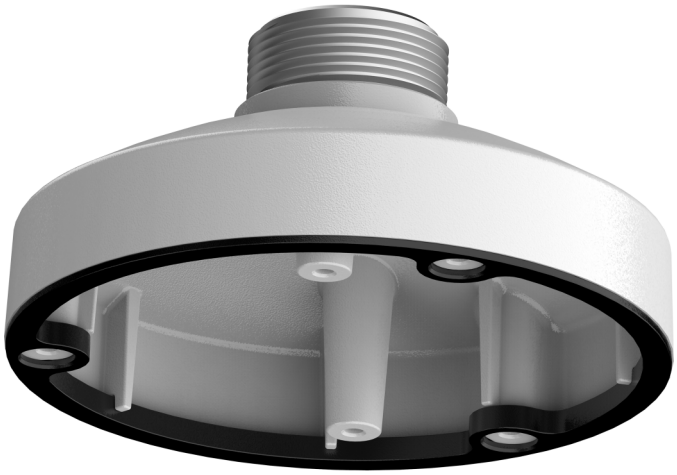

Szczegóły

- Kompatybilny z uchwytami do kamer TVD-SNB, TVD-PPB, TVD-CBW
- Do użytku z kamerami kopułkowymi IP serii M z obiektywami stałoogniskowymi TVFC-M01-0401-DOM-G, TVFC-M01-0402-DOM-G

TVD-CB11

Pierścień mocujący do kamery kopułkowej UltraSync Wi-Fi, biały

Specyfikacja techniczna

General

Bracket type	Câmara
Bracket mounting part	Base do copo
Mount type	Pendant mount, Wall mount

Physical

Physical dimensions	Ø 120 x 60 mm
Net weight	152 g
Colour	White
Material	Aluminium

Environmental

Environment	Indoor, Outdoor

Wyroby zgodne

Kategoria	Odniesienie	Opis
Brackets & Mounts	TVD-CBW-W	Uchwyt ścienny TruVision kompatybilny adapterami TVD-CB2, TVD-CB3, TVD-CB5A, TVD-CB6, TVD-CB7, biały
Brackets & Mounts	TVD-PPB-W	TruVision wspornik sufitowy do montażu kamer kopułowych do TVD-CBx, TVF-CBM, biały
Camera	TVUC-B01-0401-DOM-W	UltraSync Wi-Fi dome camera, 4MP, 30 m IR, Wi-Fi, 2.8 mm, IP66, audio, 32 GB SD storage, white

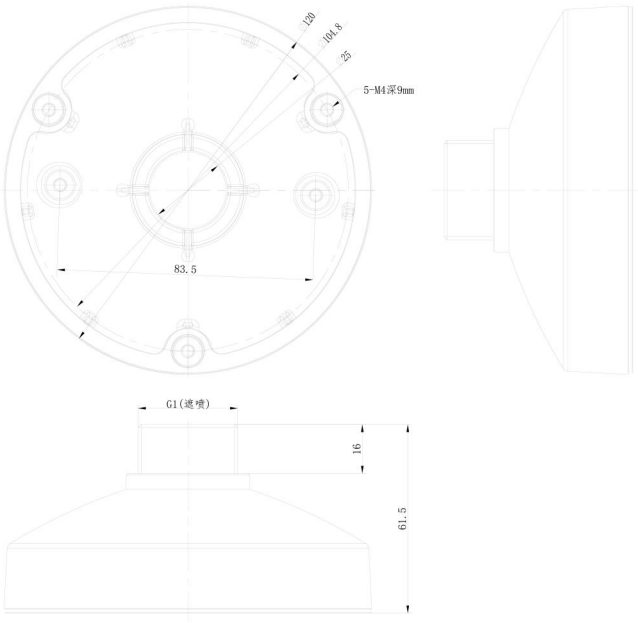

Będąc firmą innowacyjną, Kidde Global Solutions zastrzega sobie prawo do zmian w specyfikacji wyrobów bez uprzedzenia. W celu uzyskania najnowszych specyfikacji prosimy o wizytę na stronach pl/firesecurityproducts.com lub kontakt z przedstawicielem handlowym.

Last updated on 12 November 2026 - 18:57