FE130MM

Eco Line magnetic lock 300 kgf, monitored, mortise mount

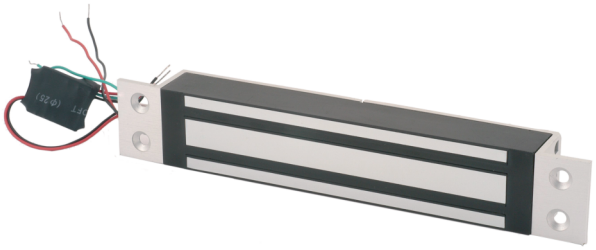

FE130MM

Eco Line magnetic lock 300 kgf, monitored, mortise mount

Tekniska specifikationer

General

Produkttyp	Verrouillage magnétique

Monitoring & status

Övervakad	Yes
LED-indikator	No
Dørstatusbryter	No
Övervakad övergång	Yes
Magnetisk bindningssensor	Yes

Physical

Färg	Aluminium
Avsluta	Aluminium soufflé à la vapeur

Kidde Global Solutions förbehåller sig rätten att ändra produktspecifikationer utan föregående meddelande. För de senaste produktspecifikationerna, besök se.firesecurityproducts.com online eller kontakta din försäljningsrepresentant.

Last updated on 12 November 2026 - 18:57