FE130MM

Eco Line magnetic lock 300 kgf, monitored, mortise mount

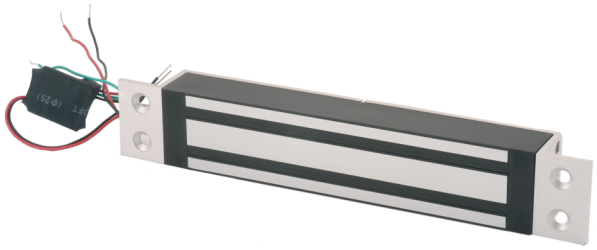

Details

- 300 kgf holding power
- Monitored changeover
- No residual magnetism
- 12/24 V dc jumper selectable operation

FE130MM

Eco Line magnetic lock 300 kgf, monitored, mortise mount

Technische specificaties

General

Type product	Verrouillage magnétique

Holding force

Houdkracht kgf (kilogram kracht)	300 kgf
Houdkracht N (Newton)	3000 N

Monitoring & status

Bewaakt	Yes
LED-indicator	No
Deurstatusschakelaar	No
Bewaakte omschakeling	Yes
Sensor magnetische vergrendeling	Yes

Electrical

Waarde voeding	12 / 24 VDC
Stroomverbruik	450 mA (+/- 2,5% @ 13,5 V)

Physical

Fysieke afmetingen	228 × 38 × 27 mm
Kleur	Aluminium
Afwerking	Aluminium soufflé à la vapeur

Als een bedrijf van innovatie behoudt Kidde Global Solutions zich het recht voor productspecificaties zonder kennisgeving te wijzigen. Ga voor de nieuwste productspecificaties online naar be.firesecurityproducts.com of neem contact op met uw verkoopvertegenwoordiger.

Last updated on 12 November 2026 - 18:57