FE130MM

Ventouse supervisée, 300 kg, 12/24v, montage en encastré, dimensions 228 x 38 x 27 mm

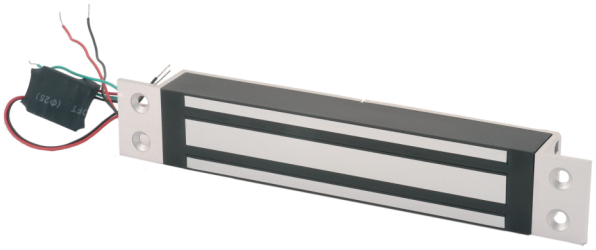

FE130MM

Ventouse supervisée, 300 kg, 12/24v, montage en encastré, dimensions 228 x 38 x 27 mm

Spécifications techniques

General

Type de produit	Verrouillage magnétique

Holding force

Force de maintien kgf (kilogramme force)	300 kgf
Force de maintien N (Newton)	3000 N

Monitoring & status

Produits supervisés	Yes
Témoin LED	No
Statut switch de porte	No
Changement surveillé	Yes
Capteur de liaison magnétique	Yes

Electrical

Valeur de l'alimentation	12 / 24 VDC
Consommation de courant	450 mA (+/- 2,5% @ 13,5 V)

Physical

Dimensions physiques	228 × 38 × 27 mm
Couleur	Aluminium
Terminer	Aluminium soufflé à la vapeur

En tant que société d'innovation, Kidde Global Solutions se réserve le droit de modifier les spécifications des produits sans préavis. Pour les dernières spécifications du produit, visitez le site web be.firesecurityproducts.com ou contactez votre représentant commercial.

Last updated on 12 November 2026 - 18:57