FE130MM

Eco Line magnetic lock 300 kgf, monitored, mortise mount

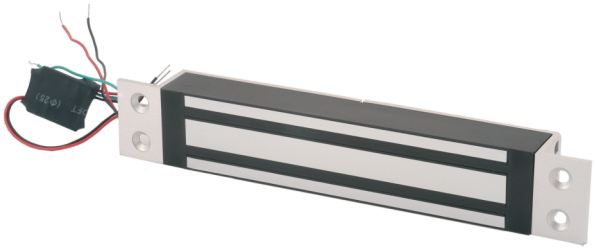

FE130MM

Eco Line magnetic lock 300 kgf, monitored, mortise mount

Specifiche tecniche

General

Product type	Cerradura magnética

Monitoring & status

Monitored	Yes
LED indicator	No
Door status switch	No
Monitored changeover	Yes
Magnetic bond sensor	Yes

Physical

Colour	Aluminium
Finish	Aluminio soplado al vapor

In quanto azienda in continua innovazione, Kidde Global Solutions si riserva il diritto di modificare le specifiche del prodotto senza preavviso. Per avere informazioni sempre aggiornate, visita it.firesecurityproducts.com online o contatta il tuo riferimento commerciale.

Last updated on 12 November 2026 - 18:57