# CDC-2DWIF

## 2 Tür-Controller mit zwei Relais, vier Eingängen und zwei Wiegand-Schnittstellen (nur Platine) für CDC4 Baureihe

### Produktübersicht

Das CDC-2DWIF ist ein Zwei-Tür-Wiegand Interface mit zwei Wiegand-Schnittstellen zum Anschluss von zwei Lesern, zwei Relais zur Steuerung von zwei Türen und 4 Eingängen zum Anschluss von Türkontakten und Türfreigabe-Tastern oder Einbruchsensoren. Alle Funktionen werden über die CDC4-Tür- und Aufzugssteuerung gesteuert.
Die Einheit wird als Erweiterung/AME auf dem RS485-Datenbus abgefragt. Wiegand-Leser, Relais und Eingänge können jeder Tür zugeordnet werden oder bei Bedarf direkt an die Advisor Advanced-Zentrale gesendet werden. Mit den Lesern können Sicherungsbereiche mit den gleichen Optionen wie bei allen anderen Türen des CDC4 scharf/unscharf geschaltet werden.

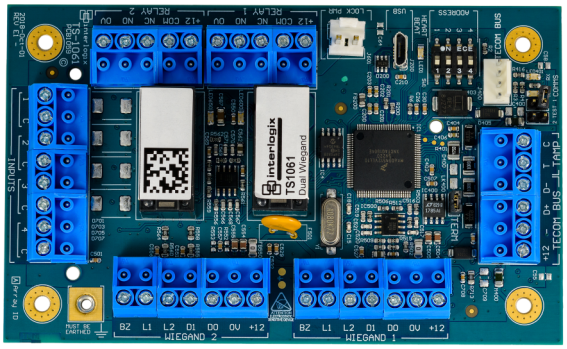


### Installation

Die Zwei-Tür Wiegand-Schnittstelle wird in das bestehende CDC4-Tür- und Aufzug Controllergehäuse eingebaut.

### Einzelheiten

- 2 Tür-Controller mit zwei Relais, vier Eingängen und zwei Wiegand-Schnittstellen
- Erweitert Relais und Eingänge zu CDC4 und bietet Wiegand-Schnittstellen
- Abfrage erfolgt als AME an dem CDC4 Datenbus
- Spezifiziertes Kabel - Aritech WCAT 52/54 oder gleichwertig
- Die Eingänge können für manuelle Türfreigabe, Türkontakt, Einbruchsensor oder für jeden anderen MG-Typ verwendet werden
- Zwei Relais können zum Schalten von einer oder zwei Türen oder für jeden anderen Zweck verwendet werden
- Unterstützt Kartendaten und PIN

# CDC-2DWIF

## 2 Tür-Controller mit zwei Relais, vier Eingängen und zwei Wiegand-Schnittstellen (nur Platine) für CDC4 Baureihe

## Technische Spezifikationen

### System

| | |
|---|---|
| Max. reader distance to panel | 1.5 km von der Zentrale |
| Addressing type | Switches DIP |

### Technology

| | |
|---|---|
| Reader type | Schnittstelle |
| Reader operating-transmitting frequency | --- |

### Interface & connections

| | |
|---|---|
| Interface | ATS RS-485, Wiegand |
| Connector type | Klemmleiste |

### Inputs/outputs

| | |
|---|---|
| Inputs | Position Porte, Demande de sortie |
| Outputs | Relais Aux - forme C, commutable jusqu'à 1A @ 30 VDC |

### Electrical

| | |
|---|---|
| Operating voltage | 9.5 - 14.4 VDC |
| Current consumption | 73 (nom) - 450 mA (max) |

### Physical

| | |
|---|---|
| Physical dimensions | 128 x 78 x 21 mm |
| Net weight | 255 g |

### Regulatory

| | |
|---|---|
| Compliancy | CE |

Als innovatives Unternehmen behält sich Kidde Global Solutions das Recht vor, Produktspezifikationen ohne Ankündigungen zu ändern. Für die aktuellsten Produktspezifikationen, besuchen Sie bitte de.firesecurityproducts.com online oder kontaktieren Sie bitte unsere Vertriebsmitarbeiter.