FE160ZL

Staffa a Z & L regolabile per serie Eco Line 600 Kgf.

Description

For inward opening doors. Mounting brackets for the FE160xx series magnets.

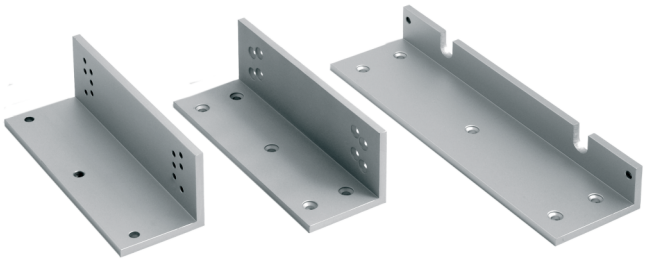

FE160ZL

Staffa a Z & L regolabile per serie Eco Line 600 Kgf.

Specifiche tecniche

General

Product type	Mounting bracket

Monitoring & status

Monitored	No
LED indicator	No

Physical

Colour	Aluminium
Finish	Aluminium soufflé à la vapeur

In quanto azienda in continua innovazione, Kidde Global Solutions si riserva il diritto di modificare le specifiche del prodotto senza preavviso. Per avere informazioni sempre aggiornate, visita it.firesecurityproducts.com online o contatta il tuo riferimento commerciale.

Last updated on 12 November 2026 - 18:57